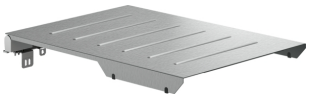

VA440010
Couvercle en inox avec barrette de montage

Caractéristiques

Dimensions appareil H x L x P

Dimensions du produit emballé
55 x 415 x 630

Dimensions of the master case (mm)

Dimensions de la palette (mm)
101.0 x 80.0 x 120.0

Unité d'emballage

Colisage par palette
30

Units per layer

Poids net
3,9

Poids brut
4,5

Code EAN
4242006223960

Puissance maximum

Tension

Fréquence

Longueur du cordon électrique

Type de prise

Certificats de conformité

Autres couleurs disponibles

VA440010

Types de consommation et de connexion

GAGGENAU